

EMNERAPPORT – INSTITUTT FOR BIOMEDISIN

ANNUAL EVALUATION REPORT – DEPARTMENT OF BIOMEDICINE

Emnekode: <i>COURSE CODE:</i>	MED2	Semester / år:	Høstsemester 2017 - vårsemester 2018
Emnenavn: <i>COURSE NAME:</i>	<i>Andre semester medisinstudiet</i>	SEMESTER / YEAR:	
Emneansvarlig: <i>COURSE COORDINATOR:</i>	Knut Teigen	Godkjent:	Studieleder IBM, 10.09.2018
Rapporteringsdato: <i>DATE OF REPORT:</i>	09.09.2018	<i>APPROVED: (admin.)</i>	

INNLEDNING / INTRODUCTION:

Kort beskrivelse av emnet, inkl. studieprogramtilhørighet. Kommentarer om evt. oppfølging av tidligere evalueringer.

SHORT COURSE DESCRIPTION, INCLUDING WHICH STUDENTS/CANDIDATES MAY ATTEND. COMMENTS TO CHANGES BASED ON PRIOR EVALUATIONS.

Andre semester medisinstudiet (8 studiepoeng) er et obligatorisk emne for studenter på profesjonsstudiet i medisin (PRMEDISIN, 160 studieplasser).

Emnet har 2 hoveddeler;

1. en introduksjon til det norske helsevesen, pasientkontakt og kommunikasjon som startet forsiktig opp i studentenes første semester, men med hoveddelen tidlig i vårsemesteret, etterfulgt av
2. et intensivt kurs i bevegelsesapparatet, og undersøkelse av dette, helt på slutten av vårsemesteret.

Et overordnet mål med *Pasientkontakt* er å gi ferske medisinstudenter erfaringer fra møter med et bredt utvalg pasienter. Faget skal stimulere til en begynnende forståelse av hva leger kan bety for funksjon, helbredelse og livsglede hos mennesker som er syke, skadde eller engstelige for sykdom eller helserisiko, samt for deres pårørende og nærmiljø. Undervisningen skal øke forståelsen av utfordringene som ligger i at leger må utøve høyteknologisk medisin og samtidig kunne møte pasienter og pårørende empatisk i relasjoner hvor profesjonaliteten får en dypt personlig form.

Under *utplasseringen* i starten av semesteret har studentene hospitert 2 hele arbeidsdager enten ved Haukeland universitetssykehus eller ved Haraldsplass Diakonale sykehus. Studentene har vært fordelt på ulike avdelinger/poster, med egne kontaktpersoner. Tanken er at de skal tilbake til samme avdeling/post også i 3. – 6. semester av studiet. I utplasseringen er studenten med en lege gjennom arbeidsdagen og ser virksomheten ved avdelingen. Målet er at studentene skal få en forståelse av hvordan en leges arbeidsdag kan være på det aktuelle arbeidsstedet, hvordan legen samarbeider med andre leger, med annet personell og hvordan legen samhandler med pasienter og pårørende. Etter utplasseringen er det en oppsummering sammen med hele kullet der en søker etter at studentene skal få en forståelse av bredden i legearbeidet og de forskjellige rollene for leger i sykehus. Senere i semesteret var det en heldagsintroduksjon til legevaktmedisin for hele kullet.

Modulen om *Bevegelsesapparatet og undersøkelsesteknikk* omhandler muskel- og skjelettsystemet. Klinisk undersøkelse av muskel og skjelettsystemet blir tema for både forelesninger og kurs, og studentene presenteres også for relevante sykehistorier lagt fram av klinikere fra sykehuset.

Som læringsstøttesystem benyttes *Mitt UiB*, <http://mitt.uib.no>

Studentene får her bl.a. oversikt over hvem som er ansvarlige for de ulike modulene som utgjør emnet, aktuelle lærere, informasjon om emnet som helhet og de ulike faglige modulene det er satt sammen av. Her er også kontaktinformasjon og studentene kan finne evt. forelesningsnotater og annet materiell.

Semestervurderingen er en sammensatt eksamen som ta opp i seg det samlede læringsutbytte. Det er først en felles digital skriftlig eksamen over 3 timer der studentene får ulike oppgaver i form av multiple choice-spørsmål, kortsvarsoppgaver eller essay. I etterkant av denne blir noen av de vurderingsmeldte studentene trukket ut til muntlig/praktisk eksamen i enten pasientkontakt (12 studenter), eller bevegelsesapparatet (24 studenter).

Informasjon om hvem som er trukket ut til muntlig/praktisk prøve kommer som kunngjøring på emnesiden på Mitt UiB samt ved oppslag dagen etter skriftlig eksamen. For dem som er trukket ut til muntlig/praktisk eksamen, teller skriftlig del 75 % og muntlig del 25 % av endelig karakter.

For emnebeskrivelse, se <http://uib.no/emne/MED2>

For tidligere emnerapporter, se <https://kvalitetsbasen.app.uib.no/popup.php?kode=MED2>

STATISTIKK / STATISTICS (admin.):

Antall vurderingsmeldte studenter:		178		Antall studenter møtt til eksamen:			175
<i>NUMBER OF CANDIDATES REGISTERED FOR EXAMINATION:</i>				<i>NUMBER OF CANDIDATES ATTENDED EXAMINATION:</i>			
Karakterskala GRADING SCALE	«A-F»	A:	B:	C:	D:	E:	F:
		64	74	26	6	5	-

KOMMENTARER TIL KARAKTERFORDELINGEN / COMMENTS TO THE STATISTICS:

Emnerapporten utarbeides når sensuren etter ordinær eksamen i emnet er klar. For muntlige eksamener er da resultatfordelingen endelig, men for skriftlige eksamener kan endelig resultatfordeling avvike noe om evt. klagebehandling ikke er fullført.

THIS REPORT IS PREPARED AFTER ORDINARY EXAMINATION. FOR ORAL EXAMS, THE RESULTS ARE FINAL, FOR WRITTEN EXAMS, THE FINAL GRADING DISTRIBUTION MAY DIFFER SLIGHTLY IF CANDIDATE COMPLAINTS/APPEALS HAVE NOT BEEN PROCESSED.

Om semestervurdering og uttrekk av studenter til muntlig eksamen, se under "Innledning".

Skriftlig eksamen ble avholdt 20. juni, og muntlig/praktisk eksamen den 22. juni for dem som ble trukket ut til det.

Den 22. juni ble det lagt ut kunngjøring til studentene om at det hadde kommet inn noen tilbakemeldinger å uregelmessigheter med noen av oppgavene, og at disse ville bli nøyte gjennomgått før sensur og at oppnådde poengsummer kunne bli korrigeret. Slik korrigerer gjøres til gunst for studentene.

Dette semesteret var det 178 studenter som var vurderingsmeldt til emnet. 175 av disse som var oppe til eksamen:

- 139 var bare oppe i skriftlig del, mens
- 12 ble trukket ut til muntlig eksamen i Pasientkontaktdelen, og
- 24 ble trukket ut til muntlig eksamen i Bevegelsesapparatet.

For dem som var oppe i bare skriftlig, var det ingen som strøk, men ellers ble hele skalaen benyttet. Snitt = B.

For dem som var oppe i muntlig i Bevegelsesapparatet, endte snittet på B og ingen fikk dårligere enn D.

For dem som var oppe i muntlig i Pasientkontakt, endte snittet på A og ingen fikk dårligere enn B.

SAMMENDRAG AV STUDENTENE SINE TILBAKEMELDINGER / SUMMARY OF EVALUATIONS GIVEN BY THE STUDENTS

Spørreundersøkelse via Mitt UiB, annen evaluering, tilbakemelding fra tillitsvalgte og/eller andre.

COURSE EVALUATION ON MITT UIB, OTHER EVALUATIONS, RESPONSES FROM THE STUDENT REPRESENTATIVES AND/OR OTHERS.

Det ble gjennomført separat spørreundersøkelser for PASKON delen av emnet. I tillegg ble det lagt inn noen spørsmål om emnet som helhet og studentenes opplevelse av eget læringsutbytte i den siste spørreundersøkelsen (27 spørsmål) som i hovedsak ellers dreide seg om Bevegelsesapparatet.

Spørreundersøkelsen om Pasientkontakt (faglig ansvarlig: Edvin Schei):

Det ble gjort spørreundersøkelse blant studentene om PASKON i Surveyxact, med 88 svar (50 %).

Om Pasientkontakt:

PASKON kurset virker å være svært godt likt, der 89% av de responderende studentene svarer at de er nokså eller svært fornøyd med kurset generelt, og 88% mener at emnet har vært nokså eller svært relevant. Underviserne blir trukket fram som svært engasjerende og entusiastiske. Flere studenter gir tilbakemelding om at kurset er omfattende i forhold til antall studiepoeng (som er 3 stp).

Spørreundersøkelsen om Bevegelsesapparatet (faglig ansvarlig: Martha Enger) og om læringsutbytte:

Undersøkelsesverktøyet som er integrert i Mitt UiB har den svakheten at en student ikke kan begynne å svare for å fortsette videre der hen slapp senere. Da starter hen på start igjen. Av den grunn velger vi ofte å først åpne en spørreundersøkelse mot slutten av undervisningsperioden, og bare holde den åpen en kort periode. For evaluering av Bevegelsesapparatet passer dette rimelig greit uansett i.o.m. at undervisningen er konsentrert i tid; oppstart 14. mai og siste aktivitet 14. juni.

Denne spørreundersøkelsen var tilgjengelig fra 4.juni til kl. 12 den 29. juni; fra midten av undervisningsperioden til etter eksamen og semesterslutt, men før sensur. Undersøkelsen ble annonsert med kunngjøring på emnesiden samtidig som den åpnet, og inneholdt lenke til undersøkelsen for at det skulle være raskt og enkelt for studentene å finne fram. Da spørreundersøkelsen stengte hadde det kommet inn tilbakemeldinger fra 46 av 178 vurderingsmeldte studenter. Det gir en svarprosent på 26 %.

Spørreundersøkelsen er bygget opp av spørsmål om arbeidsmengde og organisering, om forelesninger og praktiske kurs (disseksjon og seminar). Studentene blir bedt om å bl.a. komme med synspunkt om etikk i tilknytning til disseksjonskurset, samt om relevans av de kliniske forelesningene som inngår i Bevegelsesapparatet. Avslutningsvis blir de bedt om å komme med sin egen vurdering av eget læringsutbytte i lys av læringsutbyttebeskrivelsen for emnet, både på en skala og med egne ord, samt hvordan de tenker at emnet kan bli bedre.

Undersøkelsen avslutter med å gi mulighet for å komme med noen ekstra/utfyllende kommentarer til de andre modulene av emnet; Pasientkontakt og Utplassering og om legevaktmedisin.

Om bevegelsesapparatet med undersøkelsesteknikk:

Studentene virker å være fornøyd med undervisningen, og faglærer blir beskrevet som entusiastisk og faglig sterk. Noen studenter etterspør tydeligere retningslinjer i forhold til arbeid på disseksjonssal og behandling av preparat.

Om Utplassering og om legevaktmedisin:

Tilbakemeldinger fra studentene var varierende, der noen hadde svært gode erfaringer med utplassering var andre mindre fornøyd, avhengig av hvor godt de har blitt ivaretatt av sine respektive mentorer. De fleste mente at de hadde hatt et godt læringsutbytte av utplasseringen, der andre fant det «skummelt å bli kastet ut i legeverden og sykehusvirkeligheten uten å ha noe forkunnskap om det». Undervisningen om legevaktmedisin fikk svært god evaluering.

EMNEANSVARLIG SIN EVALUERING OG VURDERING / EVALUATION AND COMMENTS BY COURSE COORDINATOR:

Faglæreres vurderinger av emnet. *TEACHER COMMENTS.*

Eksempel: Kommentarer om praktisk gjennomføring, undervisnings- og vurderingsformer, evt. endringer underveis, studieinformasjon på nett og Mitt UiB, litteraturtilgang, samt lokaler og utstyr.

EXAMPLE: COMMENTS ABOUT PRACTICAL IMPLEMENTATION, TEACHING AND ASSESSMENT METHODS, IF NECESSARY. FUTURE CHANGES/CHANGES IN PROGRESS, STUDY INFORMATION ON THE INTERNET AND MITT UIB, LITERATURE ACCESS, LOCALES AND EQUIPMENT.

PASKON delen av emnet gir studentene en tidlig og viktig innsikt i samspillet mellom lege og pasient. Temaene som omhandles er til en stor grad modningsstoff som det er nyttig å få innblikk i tidlig i studiet.

Utplasseringen virker å være svært givende for de aller fleste studentene. Dessverre opplever noen studenter at de ikke blir tilstrekkelig ivaretatt på avdelingen de blir utplassert på.

Noen studenter gav tilbakemelding på at de følte seg usikker i forhold til etiske retningslinjer på disseksjons-salen. Det er nødvendig med en tydeligere klargjøring av disse for neste år.

MÅL FOR NESTE UNDERVISNINGSPERIODE – FORBEDRINGSTILTAK / PLANNED CHANGES FOR THE NEXT TEACHING PERIOD – HOW TO BE BETTER:

Emnet som helhet fungerer veldig bra. For neste undervisningsperiode ønskes en tydeligere innføring i de etiske aspektene ved disseksjon og klarere retningslinjer i forhold til behandling av preparat.

FS – resultatfordeling (graf) / FS – DISTRIBUTION OF GRADING (GRAPH):

KANDIDATER SOM BARE HADDE SKRIFTLIG EKSAMEN:



FS580.001 Resultatfordeling

Eksamen: MED2 0 S 2018 VÅR

Andre semester medisinstudiet - Skoleeksamen med mulighet for muntlig

8,0sp

Karakterregel: Beste: A, Bestått: E, Dårligste: F

	Totalt
Antall kandidater (oppmeldt):	139
Antall møtt til eksamen:	139
Antall bestått (B):	139
Antall stryk (S):	0
Antall avbrutt (A):	0
Gjennomsnittskarakter:	B
Antall med legeattest (L):	0
Antall trekk før eksamen (T):	0

Karakter Antall

E	4
D	5
C	21
B	63
A	46

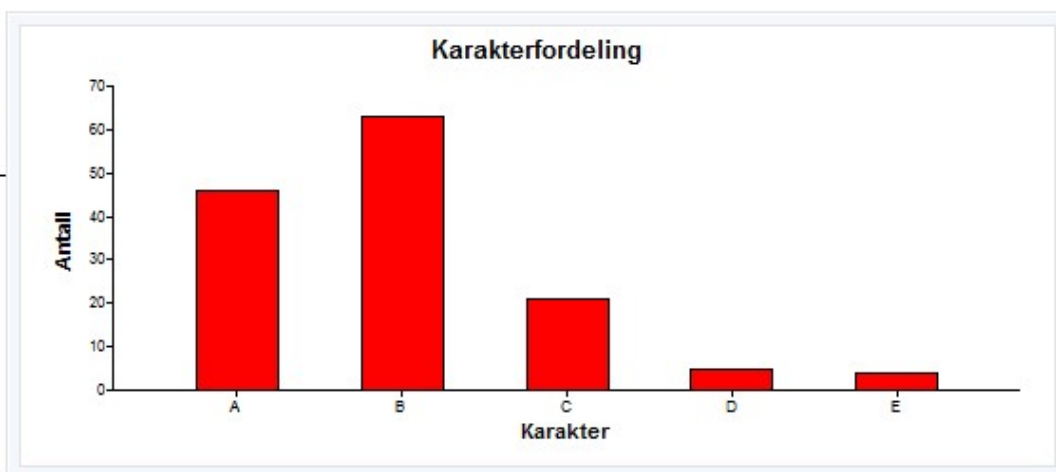

KANDIDATER SOM HADDE MUNTIG EKSAMEN I «PASIENTKONTAKT» I TILLEGG:



FS580.001 Resultatfordeling

Eksamen: MED2 0 SM1 2018 VÅR

Andre semester medisinstudiet - Skoleeksamen og muntlig i pasientkontakt

8,0sp

Karakterregel: Beste: A, Bestått: E, Dårligste: F

	Totalt
Antall kandidater (opmeldt):	12
Antall møtt til eksamen:	12
Antall bestått (B):	12
Antall stryk (S):	0
Antall avbrutt (A):	0 0%
Gjennomsnittskarakter:	A
Antall med legeattest (L):	0
Antall trekk før eksamen (T):	0

Karakter	Antall
E	0
D	0
C	1
B	3
A	8

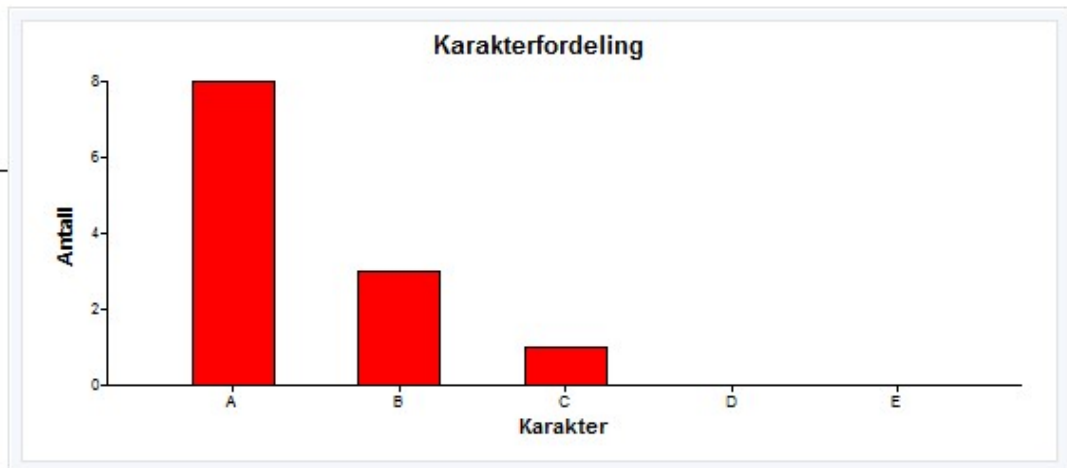

KANDIDATER SOM HADDE MUNTIG EKSAMEN I «BEVEGELSESPARATET» I TILLEGG:



Eksamen: MED2 0 SM2 2018 VÅR

Andre semester medisinstudiet - Skoleeksamen og muntlig i bevegapparatet

8,0sp

Karakterregel: Beste: A, Bestått: E, Dårligste: F

-

	Totalt
Antall kandidater (opmeldt):	24
Antall møtt til eksamen:	24
Antall bestått (B):	24
Antall stryk (S):	0
Antall avbrutt (A):	0
Gjennomsnittskarakter:	B
Antall med legeattest (L):	0
Antall trekk før eksamen (T):	0

Karakter	Antall
E	1
D	1
C	4
B	8
A	10

