

EMNERAPPORT – INSTITUTT FOR BIOMEDISIN

ANNUAL EVALUATION REPORT – DEPARTMENT OF BIOMEDICINE

Emnekode: <i>COURSE CODE:</i>	FARM260	Semester / år:	vårsemester 2019
Emnenavn: <i>COURSE NAME:</i>	<i>Molekylær cellebiologi</i>	SEMESTER / YEAR:	
Emneansvarlig: <i>COURSE COORDINATOR:</i>	Rolf Bjerkvig	Godkjent: <i>APPROVED:</i> (admin.)	Studieleder IBM 05.03.2020
Rapporteringsdato: <i>DATE OF REPORT:</i>	25.02.2020		

INNLEDNING / INTRODUCTION:

Kort beskrivelse av emnet, inkl. studieprogramtilhørighet. Kommentarer om evt. oppfølging av tidligere evalueringer.

SHORT COURSE DESCRIPTION, INCLUDING WHICH STUDENTS/CANDIDATES MAY ATTEND. COMMENTS TO CHANGES BASED ON PRIOR EVALUATIONS.

Molekylær cellebiologi (10sp) er obligatorisk for bachelorstudenter i human ernæring og studenter på integrert masterprogram i farmasi. Begge studentgruppene har emnet i sitt 2.semester i utdanningsplanen. Det praktiske histologikurset er samundervisning med deler av histologiundervisningen for medisin- og odontologistudenter i 1. studieår.

Gjennom undervisningen skal studentene tilegne seg grunnleggende kunnskap om cellenes oppbygging, kjemi, fysiologi og funksjon samt reguleringsmekanismer.

Våren 2019 var det til sammen 68 vurderingsmeldte studenter til *Molekylær cellebiologi*, hvorav 37 studenter i human ernæring, 28 studenter i farmasi, og 3 studenter uten klassetilhørighet. Hhv 7 ernærings- og 1 farmasistudent var meldt opp til eksamen utenfor sitt kull.

Det var en skjev kjønnsfordeling dette semesteret der bare 7 av 68 vurderingsmeldte studenter er menn, 2 i human ernæring og 5 i farmasi.

Som læringsstøttesystem benyttes *Mitt UiB*, <http://mitt.uib.no>

Studentene får her bl.a. oversikt over hvem som er emneansvarlig og lærer på emnet, løpende informasjon om undervisningen samt kontaktinformasjon og evt. forelesningsnotater.

For emnebeskrivelse, se <http://uib.no/emne/FARM260>

For tidligere emnerapporter, se <https://kvalitetsbasen.app.uib.no/popup.php?kode=FARM260>

STATISTIKK / STATISTICS (admin.):

Antall vurderingsmeldte studenter: <i>NUMBER OF CANDIDATES REGISTERED FOR EXAMINATION:</i>	68	Antall studenter møtt til eksamen: <i>NUMBER OF CANDIDATES ATTENDED EXAMINATION:</i>	61
---	-----------	---	-----------

Karakter- skala GRADING SCALE	«A-F»	A:	B:	C:	D:	E:	F:
		12	16	12	11	4	6

KOMMENTARER TIL KARAKTERFORDELINGEN / COMMENTS TO THE STATISTICS:

Emnerapporten utarbeides når sensuren etter ordinær eksamen i emnet er klar. For muntlige eksamener er da resultatfordelingen endelig, men for skriftlige eksamener kan endelig resultatfordeling avvike noe om evt. klagebehandling ikke er fullført.

THIS REPORT IS PREPARED AFTER ORDINARY EXAMINATION. FOR ORAL EXAMS, THE RESULTS ARE FINAL, FOR WRITTEN EXAMS, THE FINAL GRADING DISTRIBUTION MAY DIFFER SLIGHTLY IF CANDIDATE COMPLAINTS/APPEALS HAVE NOT BEEN PROCESSED.

SAMMENDRAG AV STUDENTENE SINE TILBAKEMELDINGER / SUMMARY OF EVALUATIONS GIVEN BY THE STUDENTS

Spørreundersøkelse via Mitt UiB, annen evaluering, tilbakemelding fra tillitsvalgte og/eller andre.

COURSE EVALUATION ON MITT UIB, OTHER EVALUATIONS, RESPONSES FROM THE STUDENT REPRESENTATIVES AND/OR OTHERS.

Det har tidligere semestre vært gjennomført en spørreundersøkelse i slutten av semesteret via emnesiden på Mitt UiB. En svakhet med spørreundersøkelser via Mitt UiB er at det ikke er mulig å starte på en undersøkelse for så å fortsette der en slapp senere uten å miste allerede gitte svar. Det er heller ikke enkelt å få ut gode rapporter herfra. Institutt for biomedisin har derfor valgt å ta i bruk et annet verktøy for sine emneevalueringer. I denne fasen har det dessverre glippet på spørreundersøkelse for dette emnet, og den ble dessverre ikke gjennomført dette semesteret, verken i gammelt eller nytt system.

EMNEANSVARLIG SIN EVALUERING OG VURDERING / EVALUATION AND COMMENTS BY COURSE COORDINATOR:

Faglæreres vurderinger av emnet. *TEACHER COMMENTS.*

Eksempel: Kommentarer om praktisk gjennomføring, undervisnings- og vurderingsformer, evt. endringer underveis, studieinformasjon på nett og Mitt UiB, litteraturtilgang, samt lokaler og utstyr.

EXAMPLE: COMMENTS ABOUT PRACTICAL IMPLEMENTATION, TEACHING AND ASSESSMENT METHODS, IF NECESSARY. FUTURE CHANGES/CHANGES IN PROGRESS, STUDY INFORMATION ON THE INTERNET AND MITT UIB, LITERATURE ACCESS, LOCALES AND EQUIPMENT.

MÅL FOR NESTE UNDERVISNINGSPERIODE – FORBEDRINGSTILTAK / PLANNED CHANGES FOR THE NEXT TEACHING PERIOD – HOW TO BE BETTER:

Som det fremgår av karakterfordelingen fikk hovedtyngden av kullet karakteren B med like mange med karakteren A som C. Undervisningen har vært forelesninger og kollokvier. Tilbakemeldingen fra studentene har vært gode. Det ble også lagt inn tester (kahoot) med jevne mellomrom for å vurdere studentenes læringsutbytte. Dette ble særs godt mottatt. Vi ser ikke noen grunner til å endre undervisningsoplegget.

Resultatfordeling for emnet samlet, og begge studentgrupper under ett:



UiB-Studieadministrativ avdeling (BIH)

FSUIB

(28.05.2019 Kl. 12:34)

Side 1 av 1

F S580.001 Resultatfordeling

Eksamen: FARM260 0 SK 2019 VÅR

Molekylær cellebiologi - Skriftlig prøve

10,0sp

Karakterregel: A-F

	Totalt
Antall kandidater (opmeldt):	68
Antall møtt til eksamen:	61
Antall bestått (B):	55
Antall stryk (S):	6
Antall avbrutt (A):	0 10%
Gjennomsnittskarakter:	C
Antall med legeattest (L):	1
Antall trekk før eksamen (T):	0

Karakter Antall

E	4
D	11
C	12
B	16
A	12

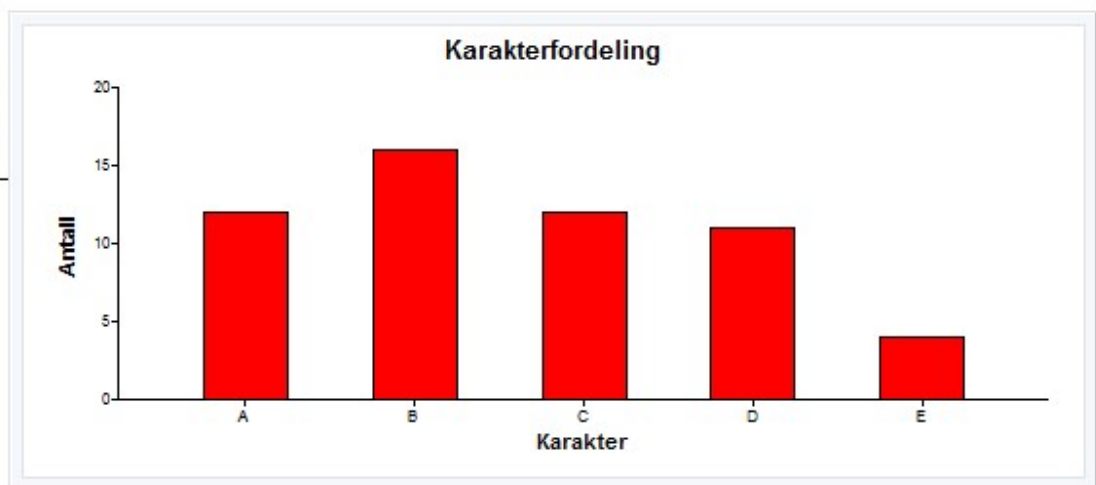

For de to studentgruppene fordelte resultatene seg slik:

Bachelorstudenter i human ernæring (BAMD-NUHUM):



FS580.001 Resultatfordeling

Eksamen: FARM260 0 Alle 2019 VÅR
 Molekylær cellebiologi - Alle vurderingskombinasjoner
 Karakterregel: A-F
 Klasse: BAMD-NUHUM 2018-HØST NUHUM18-21 - 18-21

10,0sp

	Totalt
Antall kandidater (oppmeldt):	30
Antall møtt til eksamen:	29
Antall bestått (B):	28
Antall stryk (S):	1
Antall avbrutt (A):	0
Gjennomsnittskarakter:	B
Antall med legeattest (L):	0
Antall trekk før eksamen (T):	0

Karakter Antall

E	1
D	6
C	4
B	9
A	8

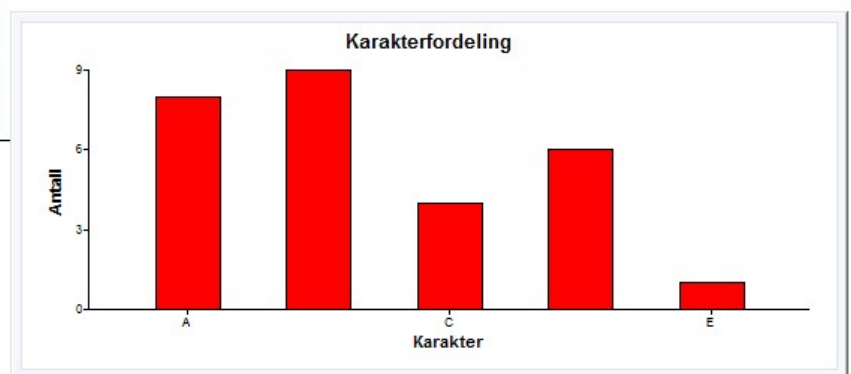

Studenter på integrert masterprogram i farmasi (MATF-FARM):



FS580.001 Resultatfordeling

Eksamen: FARM260 0 Alle 2019 VÅR
 Molekylær cellebiologi - Alle vurderingskombinasjoner
 Karakterregel: A-F
 Klasse: MATF-FARM 2018-HØST FARM18 - Studiekull 2018-HØST

10,0sp

	Totalt
Antall kandidater (oppmeldt):	27
Antall møtt til eksamen:	26
Antall bestått (B):	22
Antall stryk (S):	4
Antall avbrutt (A):	0
Gjennomsnittskarakter:	C
Antall med legeattest (L):	0
Antall trekk før eksamen (T):	0

Avvik i tall mellom de klassefordelte studentene og totaloversikten skyldes enkeltstudenter som har vært meldt opp til eksamen utenfor sin klasse/kull.

Karakter Antall

E	3
D	4
C	6
B	5
A	4

